NEWSLETTER N°85

Februar 2021

THEMEN

– **Digitalisierung im Sprint – mit medienpädagogischer Brille**
– **Digitaler Neujahrsempfang – Digitalisierung und Bildung**
– **Scratch – Gamedesign Workshop**
– **Kreativ Medien Machen – Mit Medien gegen Langeweile**
– **PhoneLab – Onlineworkshop: Dein Smartphone als Nachrichtenzentrale und Kreativstudio**
– **Fortbildung: „Wie die Bilder laufen lernen“ – Digitale Materialien online**
– **Fortbildung: Methodisches Arbeiten in digitalen Bildungsräumen**
– **Musik im Radio – Musikredaktionsworkshop mit Julian und Sebastian von egoFM**
– **Jahresauftakttagung 2021 des JFF: Digitalisierung im Sprint**
– **Blended-Learning-Kurs: Medien_Weiter_Bildung #jugendsozialarbeit #schule**

Digitalisierung im Sprint – mit medienpädagogischer Brille

Das Jahr 2021 startet erneut für uns alle unter herausfordernden Bedingungen! So sehr wir uns auch eine Rückkehr zur Normalität gewünscht hätten, sie lässt noch auf sich warten. Der Sprint, mit dem gerade Digitalisierungsprozesse in ganz vielfältigen Bereichen umgesetzt und vorangetrieben werden, beschäftigt auch und vor allem die Medienpädagogik.

Die Frage, wie **gelungene digitale Strategien in der Bildungslandschaft ausgebaut** und insbesondere auch im **Kontext schulischer und außerschulischer Jugendarbeit nachhaltig integriert** werden können, gerät dabei besonders in den Fokus.

Die MSA – Medienstelle Augsburg des JFF e.V. möchte daher den Start ins Jahr 2021 nutzen, um mit **online Fortbildungen, Tagungen, Diskussionsrunden und Workshops** das Thema zu reflektieren, Digitalisierungsprozesse aktiv mitzugestalten und Hilfestellung leisten zu können.

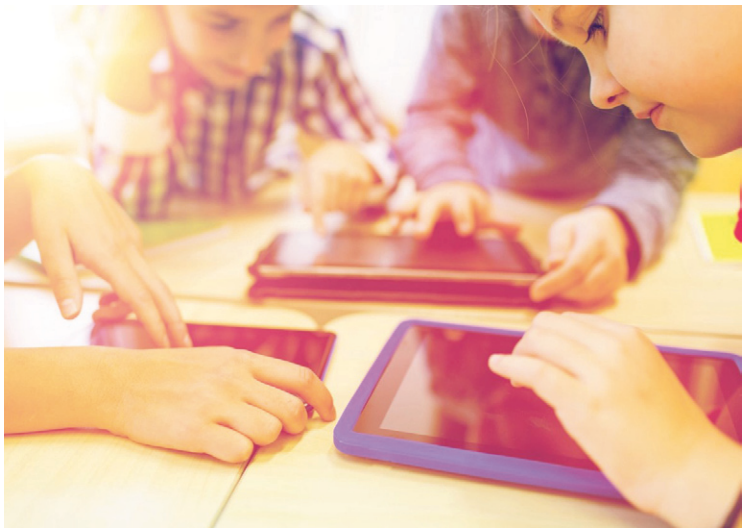

Der Newsletter bietet eine Übersicht über kommende Aktivitäten der MSA und des JFF mit **vielfältigen Möglichkeiten zur Teilnahme**!

Digitaler Neujahrsempfang – Digitalisierung und Bildung

Das Thema Digitalisierung und Bildung ist eines der zentralen aktuellen Themen, das bedingt durch die Corona Pandemie massiv an Brisanz und Relevanz gewonnen hat. Aus der Perspektive der Medienpädagogik **hat das JFF aktuelle Herausforderungen reflektiert und Bildungsangebote in Hinblick auf Digitalisierung weiterentwickelt**. Das JFF möchte im Vorfeld des Safer Internet Day die Gelegenheit für einen digitalen Neujahrsempfang nutzen, um über die gesammelten Beobachtungen zu informieren und mit darüber zu diskutieren.

Neben einem Impulsreferat zum Thema „Digitalisierung und Bildung“ von Kathrin Demmler (Direktorin des JFF) bietet der digitale Neujahrsempfang des JFF – Institut für Medienpädagogik in Forschung und Praxis mit seiner Praxiseinrichtung MSA **am 08. Februar 2021 um 17 Uhr** die Gelegenheit zu Gesprächen und Diskussionen. Die Veranstaltung wird moderiert von Birgit Irrgang (Leitung MSA – Medienstelle Augsburg des JFF e.V.).
Um eine **Anmeldung unter msa@jff.de bis zum 05. Februar 2021** wird gebeten. Alle weiteren Informationen zum Videokonferenz-Tool Big Blue Button folgen im Anschluss.

Scratch – Gamedesign Workshop

Ein eigenes Spiel programmieren, das hört sich vielleicht zunächst kompliziert an. Die Entwicklungsumgebung Scratch bietet aber die Möglichkeit ganz einfach erste eigene Spielentwürfe umzusetzen. Gregor Walter unterstützt bei den ersten Versuchen mit **Game Design** im Online-Workshop, der sich an **Einsteiger*innen** richtet.
Es werden in vier Terminen Grundlagen des Game Designs vermittelt und mit der sehr niedrigschwelligen Entwicklungsumgebung Scratch erste Spiele erstellt.

Der Workshop richtet sich an Kinder und Jugendliche **im Alter von 10 bis 16 Jahren**.
Termine: 13./14. und **20./21. Februar 2021 von 10-11:30 Uhr**.

Um eine **Anmeldung bis zum 08. Februar 2021 an sonja.berger@jff.de** wird gebeten. Weitere Informationen zum Videokonferenztool folgen nach der Anmeldung.

Kreativ Medien Machen – Mit Medien gegen Langeweile

Bei der Aktion „KREATIV MEDIEN MACHEN – Mit Medien gegen Langeweile“ geht es nicht darum, Medien zu konsumieren, sondern mit **Medien selbst aktiv zu werden**. Fast jedes Kind hat zu Hause Zugang zu verschiedenen Medien – sei es ein Fotoapparat, ein Handy oder ein Tablet. Mit diesen Medien kann man nicht nur spielen oder Filme anschauen, sondern auch selbst fotografieren, filmen oder eine Audioaufnahme starten.
Ideen dazu findet man auf der Internetseite des JFF – Institut für Medienpädagogik in Forschung und Praxis, die die Mediencoaches des Modellversuchs „Medienkompetenz in der Frühpädagogik stärken“ zusammengestellt haben. Unter **www.kinder.jff.de** gibt es ab sofort regelmäßig Vorschläge für einfache Medienprojekte, die Kinder ab 3 Jahren allein oder mit ihren Eltern umsetzen können.
In **kurzen Videoclips wird erklärt, wie man zum Beispiel mit dem Smartphone einen lustigen Zeitrafferfilm erstellen kann** oder mit dem Fotoapparat so knipst, dass man glaubt, jemand klettert zu Hause die Wände hoch.

Ihre Produktionen können die Kinder natürlich auch auf der Seite des JFF präsentieren. Ein Upload-Formular, das die Eltern unterschreiben und freigeben müssen, ermöglicht es den Kindern, auch anderen Kindern zu zeigen, was sie produziert haben.
Die Veranstalter der Aktion – das JFF in Kooperation mit dem Staatsinstitut für Frühpädagogik (IFP) – wünschen sich, dass viele Kinder in der schwierigen **Zeit des Lockdowns nicht nur gelangweilt zu Hause sitzen, sondern mit ihren Medien aktiv und kreativ werden** und zeigen, dass sie die Zeit sinnvoll und gewinnbringend nutzen, um tolle Medienprodukte herzustellen.

PhoneLab – Onlineworkshop: Dein Smartphone als Nachrichtenzentrale und Kreativstudio

Wie **informiere** ich mich in Zeiten von Corona? Wie erkenne ich **Fake News** und wie trage ich dazu bei, dass wir alle gut durch diese Zeit kommen?
Außerdem: Wie kann ich mein Smartphone als **mobiles Produktionsstudio** für Stop-Motion-Filme nutzen, um gut und kreativ durch diese Zeit zu Hause zu kommen? Das thematisiert der Onlineworkshop PhoneLab **am 27. Februar 2021 von 10 bis 12 Uhr** für 10- bis 12-Jährige.

Der Workshop findet online per Videochat statt. Voraussetzungen sind ein eigenes Smartphone, WLAN und ein Stativ für dein Smartphone (ein paar große Bücher tun es aber auch). Weitere Informationen kommen nach der Anmeldung.
Eine **Anmeldung ist bis 22. Februar 2021** unter **msa@jff.de** möglich.

Fortbildung: „Wie die Bilder laufen lernen“ – Digitale Materialien online

Das **Modellprojekt zur Medienerziehung „Wie die Bilder laufen lernen“** eignet sich für Vorschulkinder im Kindergarten und in der Grundschule. In spielerischer und kindgerechter Form lernen Kinder dabei wie Bilder in Bewegung kommen, erfahren wie Film- und Fernsehbilder entstehen und wie sie selbst bewegte Bilder gestalten können. Die Kinder können erfahren, dass Film und Fernsehen ein gestaltetes und gestaltbares Medium sind. Ziel des Projektes ist es, in **spielerischer und kindgerechter Form Grundlagen zum besseren Medienverständnis** zu vermitteln.

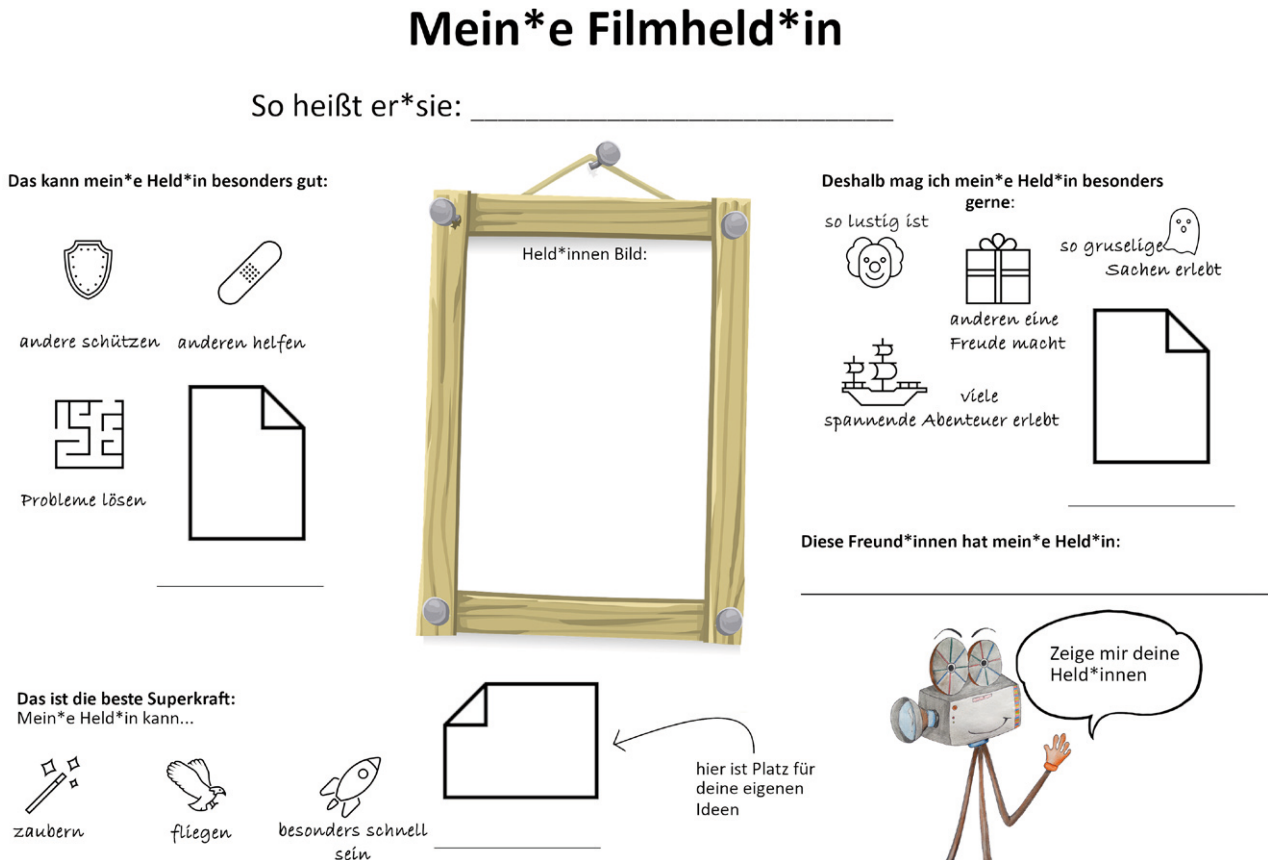

Es werden Experimentierräume im aktiven Umgang mit Medien geschaffen, langfristig medienkritische Prozesse angeregt und das Erkennen von Wirkungsmechanismen der Medien sowie die Auseinandersetzung mit Gestaltungs- und Manipulationstechniken gefördert. Der gesamte Prozess soll zur Identitätsentwicklung und Förderung der Medienkompetenz der Kinder beitragen.
Die MSA – Medienstelle Augsburg des JFF e.V. hat 2020 digitale Materialien zum Projekt entwickelt, die kostenlos online auf der Website der MSA abgerufen werden können, um das Konzept auch selbstständig durchführen zu können.

Die **Online-Fortbildung am 24. Februar 2021 von 16 bis 19 Uhr** führt **pädagogische Fachkräfte und Eltern** ein, in die digitalen Materialien zur Umsetzung des Projektes.
Um eine **Anmeldung bis zum 18. Februar 2021** unter **msa@jff.de** wird gebeten.

Fortbildung: Methodisches Arbeiten in digitalen Bildungsräumen

In Zeiten von Corona wird das Arbeiten in und mit digitalen Bildungsräumen immer wichtiger. Neben den Fragestellungen welche digitalen Räume sind für welche Anlässe geeignet und welche Möglichkeiten sie bieten, werden auch Methoden für das pädagogische Arbeiten vorgestellt.
Dabei gilt es darauf zu schauen, wie sich **Kommunikation** an die digitalen Räume anpassen muss, welche **Rolle die Technik und die Moderation** spielen, sowie welche **aktivierenden Spiele und Methoden** eingesetzt werden können.

Die Fortbildungsveranstaltung findet online am **08. März 2021 von 16 bis 19 Uhr** statt. Um eine **Anmeldung bis zum 01. März 2021** unter **msa@jff.de** wird gebeten.

Musik im Radio – Musikredaktionsworkshop mit Julian und Sebastian von egoFM

Wer entscheidet eigentlich welche Musik im Radio kommt? Wie wird die Musik ausgesucht und eingeplant?
Julian Zeh und **Sebastian Bräsel, die Leiter der egoFM Musikredaktion** berichten am **06. März von 17 bis 19 Uhr** von ihrem Arbeitsalltag und geben Tipps für junge Radio- und Podcaster*innen rund um das Thema Musik und Bandinterviews.
Um eine **Anmeldung bis zum 02. März** unter **msa@jff.de** wird gebeten.

Wer Lust hat **selbst Radio zu machen**, kann bei den **Jungen Talenten aus Augsburg auf egoFM** mitmachen. **Jugendliche von 14 bis 26 Jahren** haben die Möglichkeit ihre Themen zu veröffentlichen. Egal ob Bandinterviews, Reportagen, Berichterstattungen über Festivals und Veranstaltungen oder politische Beiträge, die eigenen Interessen zählen! Auch die Moderation wird in der Sendung der Jungen Talente von den jugendlichen Radiomacher*innen selbst eingesprochen.
Die Redaktionen der Jungen Talente sitzen in München, Nürnberg und Augsburg. Die Sendung läuft jeden Dienstag von 20 bis 21 Uhr. Jeden zweiten Dienstag im Monat gibt es aktuell eine „Junge Talente Zoom- Redaktionssitzung“ mit kurzen Workshops über Radiothemen. Bei Interesse eine **Mail schreiben an jungetalente@egofm.de**.

Jahresauftakttagung 2021 des JFF: Digitalisierung im Sprint

Die Verbindung von Bildung und digitalem Wandel ist das Thema der Stunde. Die durch das Corona-Virus bedingten Einschränkungen haben zu einem sprunghaften Anstieg online-gestützter Angebote geführt. Für alle Bildungsorte sind die Herausforderungen enorm. 2021 steht die Frage im Fokus, wie gelungene digitale Strategien in der Bildungslandschaft ausgebaut und insbesondere auch im Kontext schulischer und außerschulischer Jugendarbeit nachhaltig integriert werden können.
Die sechste Jahresauftakttagung am **03. März 2021** ist zum ersten Mal ein **Online-Format**: Alle Vorträge werden gestreamt. Fragen des Publikums werden unmittelbar eingebunden. Nach zwei **Vorträgen** werden die Teilnehmenden in **Online-Workshops** aktiv. Sie bearbeiten konkrete Szenarien und diskutieren praxisrelevante Themen. Darüber hinaus wird es eine **Online-Ausstellung** geben.

Eine Anmeldung ist aktuell leider nur für Wartelistenplätze möglich. Alle Programmpunkte, die im Hauptraum stattfinden, werden am 03. März über **auftakttagung.jff.de** gestreamt.

Blended-Learning-Kurs: Medien_Weiter_Bildung #jugendsozialarbeit #schule

Selfies machen, im Netz surfen, Games spielen, Infos suchen, Messenger nutzen – im Alltag, aber auch in der Schule gehören digitale Medien untrennbar zum Aufwachsen von Kindern und Jugendlichen dazu. Digitalisierungsprozesse durchdringen alle Lebensbereiche und zählen damit zu den Querschnittsthemen der Jugendsozialarbeit an Schulen (JaS).

Wie können medienpädagogische Ansätze im Bereich JaS bzw. Schulsozialarbeit integriert werden? Darum geht es bei der Medien_Weiter_Bildung #jugendsozialarbeit #schule. Mithilfe von Methoden handlungsorientierter Medienpädagogik werden Ansätze aufgezeigt, **mit der eigenen Zielgruppe über Medien ins Gespräch zu kommen und ihre Medienkompetenz zu stärken**.
Ob aktive Medienprojekte in Schulklassen, digitale Beratungskonzepte oder Elternveranstaltungen zur Medienerziehung in der Familie – für pädagogische Fachkräfte bieten sich vielfältige Szenarien für medienpädagogische Angebote. Der Kurs nimmt dabei **Kinder und Jugendliche von der 3.-12. Jahrgangsstufe** in den Fokus und findet im **Zeitraum von 18. März 2021 bis 20. Januar 2022** statt.

Der **Anmeldeschluss ist der 10. März 2021**. Weitere Informationen unter **www.jff.de/veranstaltungen/aktuelle-veranstaltungen/details/medien-weiter-bildung-jas-2021**

Medien & Pädagogik

MSA

Medienstelle Augsburg | JFF

Medienstelle Augsburg des JFF
Willy-Brandt-Platz 3
86153 Augsburg

fon: 0821 / 324-2909
email: msa@jff.de

www.medienstelle-augsburg.de

Redaktion:

Birgit Irrgang – Leiterin der MSA
Steffen Steyer