NEWSLETTER N°70

Juni 2018

THEMEN

– Erde, Wasser, Feuer, Luft! – Fotoprojekt an der Frère-Roger-Schule in Oberhausen
– Radiostation auf dem Bürgerfest zur Europawoche in Augsburg
– Virtual Reality auf dem Modular-Festival
– Ankommen mit Medien – Filmprojekt mit geflüchteten Jugendlichen
– Ferienprogramm Tschamp – Fotoworkshop „Durchgeblickt“
– Medienscouts Meitingen
– Schulerkundung mal anders
– The big idea?! – Filmprojekt mit Augsburger Kinder- und Jugendeinrichtungen

Erde, Wasser, Feuer, Luft! – Fotoprojekt an der Frère-Roger-Schule in Oberhausen

„*Erde, Wasser, Feuer, Luft!*“ – so lautet das Thema des diesjährigen Augsburger Kinderfotopreises, bei dem auch **zwei fünfte Klassen der Frère-Roger-Schule** mitmachen. In einem **dreitägigen Fotoprojekt** von der MSA – Medienstelle Augsburg des JFF e.V. hatten die Kinder zuvor gelernt, wie viele verschiedene Aussagen in einem einzelnen Bild stecken können, welche Möglichkeiten sie selbst beim Fotografieren haben, aber auch wie sie ihre Fotos im Nachhinein bearbeiten und verändern können.

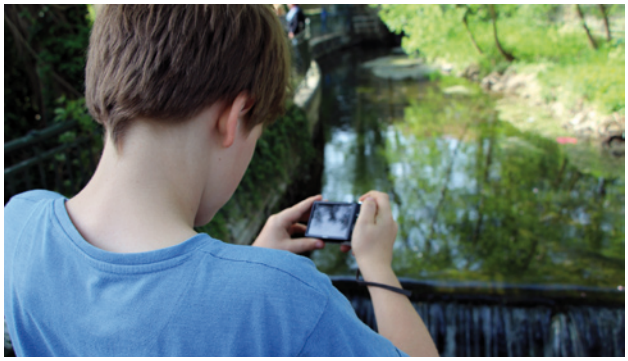

Nach einer Einführung in die Grundlagen des Fotografierens am ersten Tag, ging es dann am zweiten Projekttag bei einer Foto-Safari rund um das Frère-Roger-Zentrum gleich ans Umsetzen des Gelernten. Dabei sollten die SchülerInnen mit dem Thema des Kinderfotopreises im Hinterkopf selbständig verschiedene Motive und Perspektiven ausprobieren. Wie erwische ich den richtigen Zeitpunkt, um zum Beispiel eine Seifenblase oder einen Sprung festzuhalten? All das wurde mit sehr viel Spaß ausprobiert. Am letzten Tag wurden die entstandenen Bilder dann eigenständig bearbeitet und direkt beim Fotowettbewerb eingereicht.

Beim **12. Augsburger Kinderfotopreis** können noch **bis zum 14. September 2018** alle Kinder zwischen 3 und 12 Jahren ihre Fotos rund um das Thema „*Erde, Wasser, Feuer, Luft!*“ einreichen. Infos sowie die bisherigen Einreichungen unter: **www.kinderfotopreis.de**.

Radiostation auf dem Bürgerfest zur Europawoche in Augsburg

Am **2. Mai** fand im Rahmen der **Europawoche** ein großes **Bürgerfest auf dem Rathausplatz** statt. Neben vielen Informations-, politischen und Spielständen war auch die **MSA – Medienstelle Augsburg des JFF e.V.** mit einer mobilen Radiostation mit dabei.

Rund um das Thema Europa hatten die Besucher die Möglichkeit, kurze Kommentare abzugeben. Die Kinder und Jugendlichen haben das Angebot begeistert angenommen. So entstanden zahlreiche schöne Statements zu Europa.
Darunter waren Gesänge der Europa Hymne, Ideen zum Frieden in Europa, viele Wünsche für eine friedliche Zukunft, Verbesserungsvorschläge an die Politik und Wissenswertes, wie z.B. die Hauptstädte der europäischen Länder.

Virtual Reality auf dem Modular-Festival

Vom **31. Mai bis 2. Juni 2018** fand wieder das **Modular-Festival** in Augsburg statt. Unter professioneller Anleitung des **Graffiti-Vereins die Bunten e.V.** und der **MSA** konnten die Besucher des Festivals die vielfältigen Möglichkeiten des Sprühens sowie das Zubehör und die Technik einer **Virtual Reality Brille** kennenlernen. In einem virtuellen Raum probierten sich die Besucher in der Graffiti-Kunst aus – und das ganz ohne giftige Dämpfe und zu hundert Prozent legal!

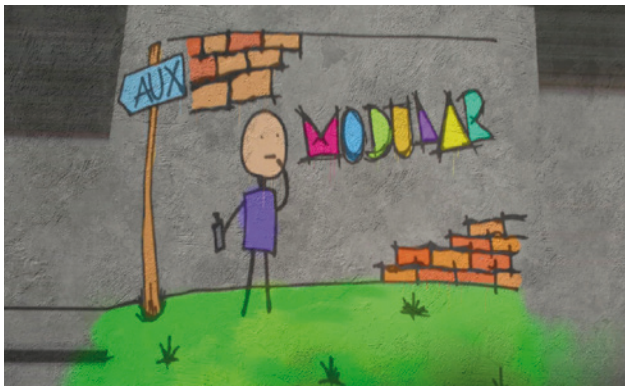

Ankommen mit Medien – Filmprojekt mit geflüchteten Jugendlichen

Wie fühlen sich Jugendliche in Augsburg, die aus ihrem Heimatland geflüchtet sind? Welchen Herausforderungen müssen sie sich stellen und wie kommen sie in der neuen Stadt, in der sie jetzt leben, zurecht? Im **Filmprojekt „Ankommen mit Medien“** setzen sich **geflüchtete Jugendliche** genau damit auseinander und zeigen aus ihrer Sicht, **wie sie ihr Leben in der für sie neuen Stadt meistern**.

In Zusammenarbeit mit dem Jugendhaus r33 fand in Kriegshaber eine weitere Runde dieses Projektes statt. Vom 3. bis 6. April hatten 5 Jugendliche zwischen 16 und 21 Jahren die Möglichkeit, ihre Sicht auf ihr Leben hier deutlich zu machen. Die **größte Herausforderung** ist für die meisten **die Sprache**. Und so entstanden bei vielen, seitdem sie hier sind, immer wieder Missverständnisse.

Am ersten Projekttag erzählten die Teilnehmer viele Geschichten, auch von lustigen Situationen, die durch sprachliche Missverständnisse entstehen können. Eine schöne Grundlage für einen Film! So behandelt der Film „Verwirrende deutsche Wörter“ viele Situationen, in denen es auf die kleinen, aber feinen Nuancen der deutschen Sprache ankommt. Im Rahmen der Filmarbeiten besuchte die Gruppe auch die Polizeiinspektion Pfersee. In einem Interview mit einem Polizisten vor Ort wurden ebenfalls sprachliche Herausforderungen im Job, aber auch im Privatleben thematisiert.

Der 15-minütige Film über alltägliche Situationen aus dem Leben der Jugendlichen feierte am 17. April im **Jugendhaus r33** Premiere. Es wurde angestoßen, gelacht und ordentlich applaudiert.
Wir freuen uns sehr, dass der **Film auch auf dem YouTube Channel** des Stadtjugendring Augsburg zu sehen ist.

Ferienprogramm Tschamp – Fotoworkshop „Durchgeblickt“

Vom 22.05. bis zum 24.05.2018 fand in der **MSA – Medienstelle Augsburg des JFF e.V.** ein Workshop als Teil von **Tschamp**, dem **Ferienprogramm der Stadt Augsburg**, statt.

An drei Tagen lernten die Teilnehmerinnen und Teilnehmer vieles rund um das Thema Fotografie. Der Workshop startete mit dem spielerischen Kennenlernen der **17 TeilnehmerInnen im Alter zwischen 8 und 12 Jahren**. Die meisten Kinder hatten bereits Erfahrungen im Bereich Fotografie, ein paar hatten sogar ihre eigenen Kameras dabei.

Bei einem ersten Fotospaziergang in den Kräutergarten am Roten Tor konnten die Kinder frei und selbstständig fotografieren – viele Blumen- und Bachbilder wurden geschossen. Am zweiten Tag wurden die unzähligen Bilder zunächst aussortiert – die Kinder merkten schnell, dass ein Foto wohl überlegt sein sollte, bevor man den Auslöser drückt. Bei einem weiteren Fotospaziergang wurde das Gelernte in die Tat umgesetzt. Am letzten Tag konnten die Kinder Lomowalls aus ihren Lieblingsbildern basteln und ihre Fotos digital bearbeiten.

Die fertigen Werke wurden für den 12. Augsburger Kinderfotopreis eingereicht. Die MSA freut sich sehr, dass es bereits einige **Fotoeinreichungen** dafür gibt und hofft natürlich auf noch mehr Fotos!

Medienscouts Meitingen

Über **Datenschutz in sozialen Netzwerken** wird momentan verstärkt durch den Facebook Skandal und auch bei dem zu Facebook zugehörigen Messenger-Dienst WhatsApp debattiert. Im Zusammenhang mit dem Thema Datenschutz haben sich die **Medienscouts der Realschule Meitingen** Ende April mit dem Thema **Cybermobbing per WhatsApp** befasst.

Dazu haben die Jugendlichen mit Unterstützung der MSA – Medienstelle Augsburg des JFF e.V. und der Sozialpädagogin an der Schule einen kurzen Clip gedreht, in dem die Sicherheit im Umgang mit Smartphones thematisiert wird. Die Medienscouts führten für den Film nicht nur Regie, sondern fungierten ebenso als Schauspieler.
Dabei entstand ein **ca. drei-minütiger Clip**, der den Fünftklässlern zur Aufklärung über Gefahren von Medien gezeigt werden soll.

Schulerkundung mal anders

Anfang März nahmen sich 20 Schülerinnen und Schüler der 9. Klasse von der **Mittelschule Gersthofen** mal etwas ganz Neues vor: Im Rahmen des **Projektes „Cross the Bridge“** sollte für **Erasmus Schüler** (und neue 5. Klassen) eine **Rallye** entstehen, um das neu gebaute Schulhaus kennenzulernen.

Dafür gestalteten die Jugendlichen mit Hilfe der **App Actionbound** eine digitale Schnitzeljagd. Um Sprachbarrieren zu überwinden, entschlossen sich die SchülerInnen das Schulhaus ohne Sprache zu „erklären“. Das war für viele die größte Herausforderung im Projekt. Wie erklärt und zeigt man Dinge, ohne dabei Sprache zu nutzen? Die SchülerInnen arbeiteten dabei sehr kreativ und setzen ihre Ideen sehr bildhaft, mit Symbolen, Icons und Pfeilen um.
Viele Aufgaben mussten für den Bound erledigt werden: Von der Planung der Wege, über die Aufnahme der Fotos und Clips bis hin zum Schnitt und Musik suchen sowie schließlich das Erstellen des Bounds.
Dank der engagierten SchülerInnen entstanden ganze 20 Stationen! Über QR-Codes, die in der Schule aushängen, können die Stationen mit Android Smartphones abgelaufen werden.

The big idea?! –
Filmprojekt mit Augsburger Kinder- und Jugendeinrichtungen

In **Zusammenarbeit** mit dem **EvKi – Evangelischen Kinder- und Jugendhilfezentrum**, dem **Annakolleg Augsburg** und der **MSA – Medienstelle Augsburg des JFF e.V.** fanden im März und April mehrere Projekttage statt, an denen Jugendliche aus den Einrichtungen gemeinsam an einem Film arbeiteten. In drei Doppelstunden überlegten die TeilnehmerInnen im Vorfeld, welche Geschichte sie erzählen wollen, wer welche Rolle übernimmt und wo gedreht werden kann. Highlight war da sicherlich der Drehort CinemaxX – für eine Szene durften die Filmcrew und die Schauspieler noch vor der regulären Öffnungszeit in einem Kinosaal drehen. Gratis Popcorn inbegriffen!

Neben der Szene im Kino wurde an den 4 Drehtagen viel draußen, aber auch in einer Tiefgarage gedreht und vor der City Galerie führten die TeilnehmerInnen Interviews mit Passanten.

Das Ergebnis kann sich sehen lassen: **The big idea?! Ein 15-minütiger Film** der gleich mehrere Filmgenres vereint. Die **Filmpremiere** fand am 14. Juni mit rund **70 Gästen** aus den beiden kooperierenden Einrichtungen im Evangelischen Kinder- und Jugendhilfezentrum in Hochzoll statt. Der Film sowie das Making Of wurden gebührend gefeiert und beim anschließenden gemeinsamen Essen gab es viel Raum sich weiter über das Projekt auszutauschen. Ein sehr gelungener Abend!

Medien & Pädagogik

MSA

Medienstelle
Augsburg | JFF

Medienstelle Augsburg des JFF
Willy-Brandt-Platz 3
86153 Augsburg

fon: 0821 / 324-2909
email: msa.stadt@augsburg.de

www.medienstelle-augsburg.de

Redaktion:

Nicole Lohfink (Elternzeitvertretung für Birgit Irrgang – Leiterin der MSA)
Steffen Steyer
Claudia Horvat
Anna-Clara Pentz
Laura Zoczek
Evelyn Ludwig